

GRUNDRISS 1.OBERGESCHOSS

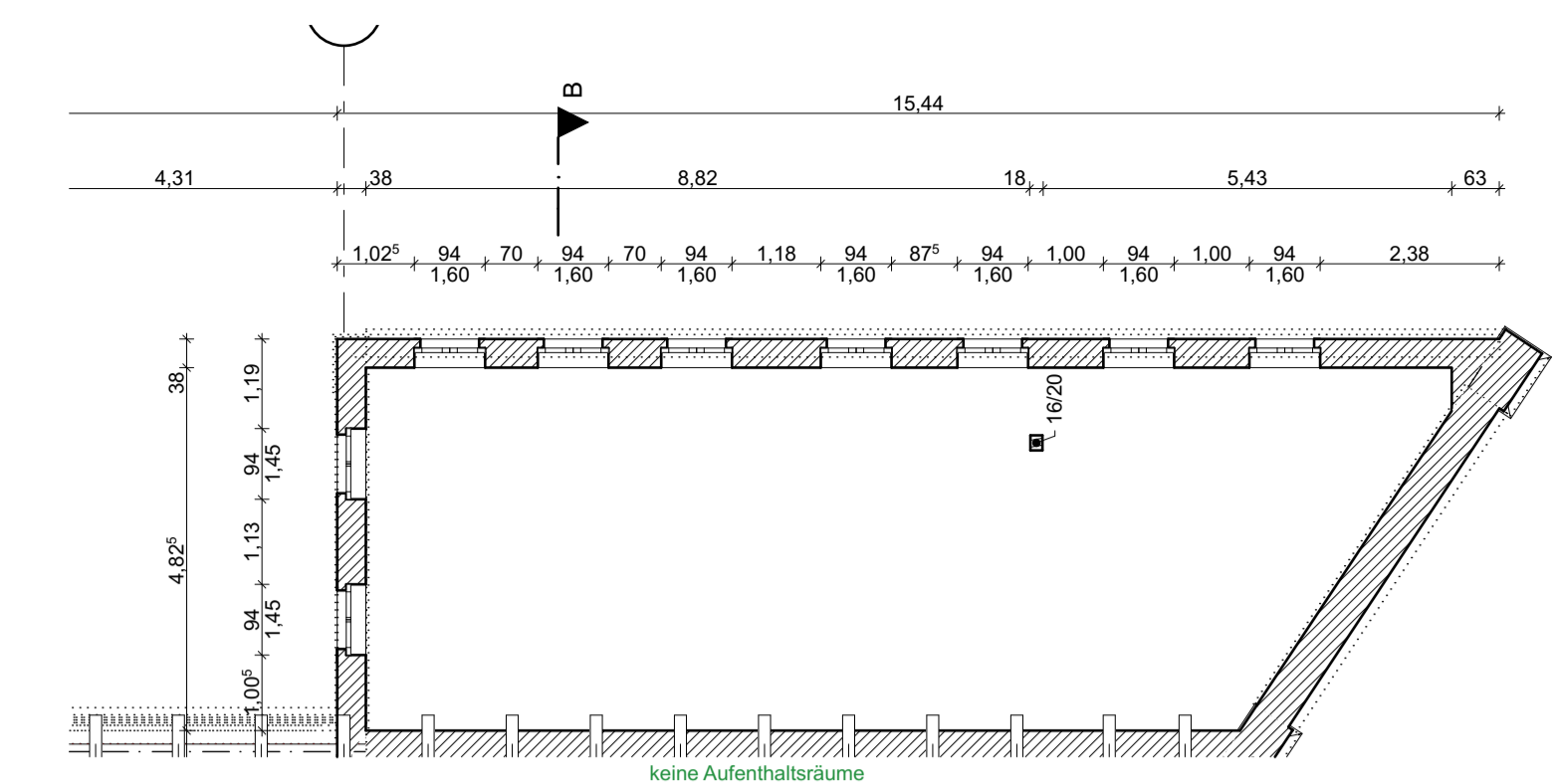
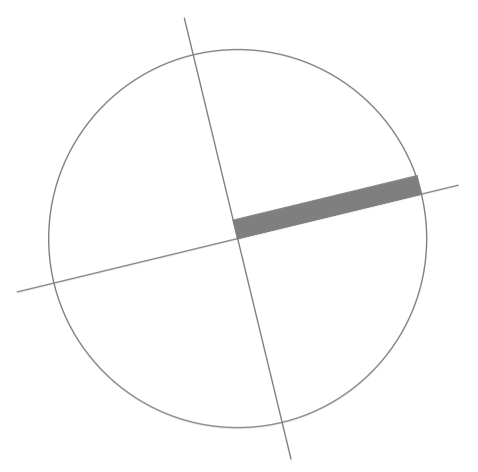

- Legende**
- Bestand
  - Neubau
  - Fluchtweg

INDEX	ÄNDERUNG	DATUM	GEPRÜFT
07	Trockenbauwände WC R0.18 geändert; Büro entfallen	03.08.2015	
06	Bühnenhöhe geändert; Vorsatzschalen in R0.10 und 0.11 hinzugefügt; Tür zu R0.17 verschoben	22.06.2015	
05	Bar- und Garderobenanordnung geändert; WC-Anordnung geändert	05.05.2015	
04	RWA-Dachfenster geändert; Windfang R1.01 gespiegelt	10.03.2015	
03	Grundriss im EG Anbau geändert	25.02.2015	

GRUNDRISS ERDGESCHOSS

**Veranstaltung Nr.1**  
Möblierungsplan Silvesterveranstaltung 2015 (524 Personen)

- erford. Breite Rettungsgänge 3,60m
- vorh. Breite Rettungsgänge 4,80m
- WC-Nachweis siehe Baugenehmigung f. 800 Personen

BAUVORHABEN:	Umbaumaßnahme zum "Kulturzentrum Alte Hobelei" Magdeburger Str. 22a, 06449 Aschersleben	STADT ASCHERSLEBEN
BAUHERR:	Stadt Aschersleben Markt 1, 06449 Aschersleben	
PLANVERFASSER:	König Architekturbüro Heinrichstr. 4a 06449 Aschersleben	AKTENZEICHEN:
PLANUNGSPHASE:	Ausführungsplanung	GEZEICHNET: Herr Sontag
PLANTITEL:	Möblierungsvariante I	GEPRÜFT:
DATEI:	18.08.2015_16:22 C:\Users\Tora\Tora\Projekte\Aschersleben\Hobelei\Zeichnungen\Hobelei.pln	DATUM: 12.01.2015
		MAßSTAB: 1:100
		PLAN-NR.: G-01a-07